CROSS DE NEUILLY SUR MARNE
8 DÉCEMBRE 2013

BULLETIN À RETOURNER, AVANT LE 5 DECEMBRE 2013

Chèque à retourner à l'adresse suivante :

Nicolas VALAT
2 rue des Roitelets B07
93330 Neuilly-sur-Marne
valatn6@yahoo.fr

NOM : _____

Prénom : _____

Date de naissance : _____/_____/_____ SEXE : F☐ M☐

Adresse:_____

_____

Ville : _____ Code Postal : ☐☐☐☐☐

N° licence: _____Catégorie : _____

Club (en toutes lettres) : _____

_____

Je joint mon règlement de : _____ €

IMPORTANT: Pour les non-licenciés à la FFA, vous devez impérativement joindre un certificat médical de non contre indication à la course à pied en compétition datant de moins d'un an le jour de l'épreuve.

EIFFAGE TRAVAUX PUBLICS — Seine-Saint-Denis Conseil Général — Crédit Mutuel LA banque à qui parler — www.stade-record.fr — SPORTS AKILEINE

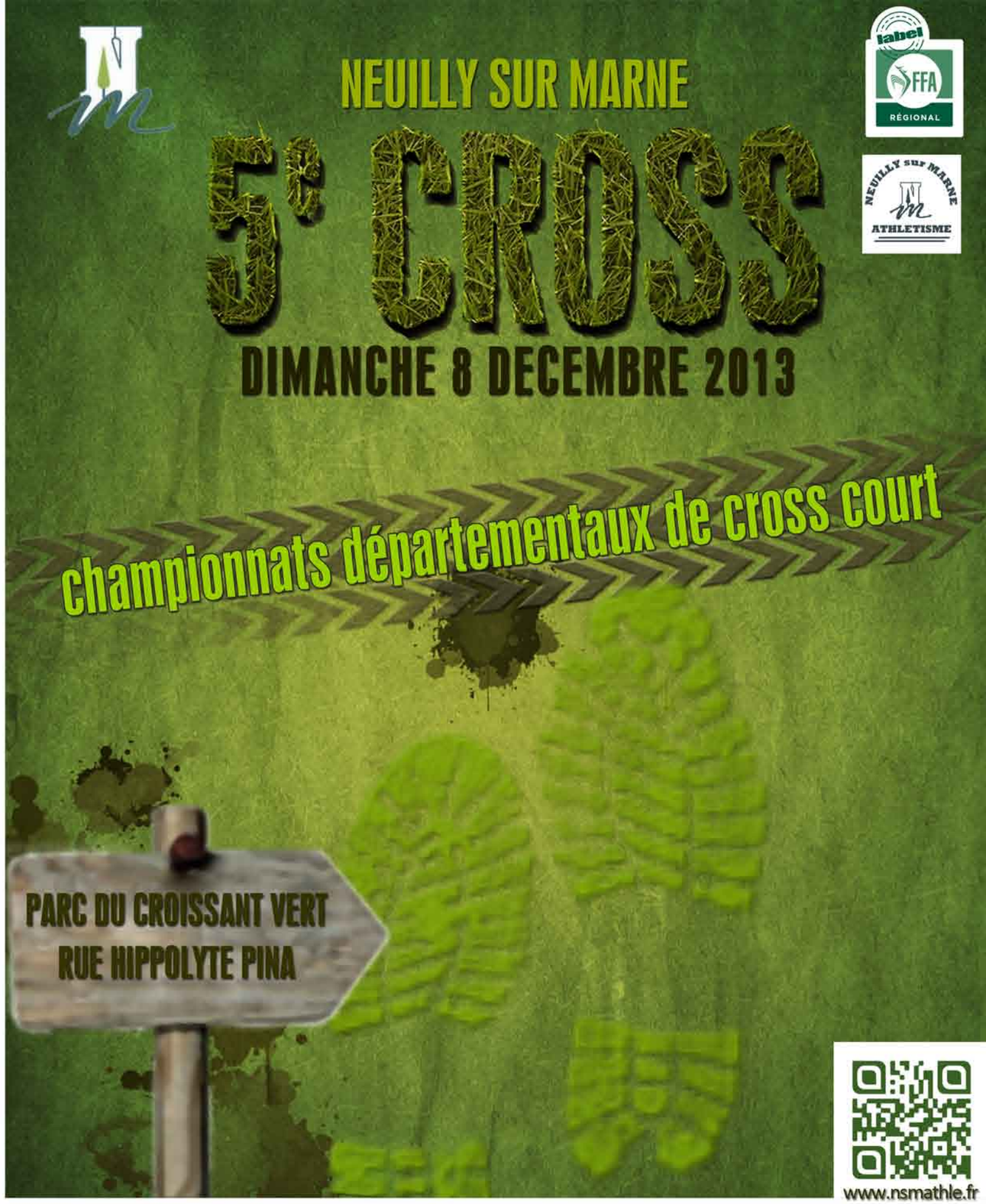

EIFFAGE TRAVAUX PUBLICS — Seine-Saint-Denis Conseil Général — GUINTOLI — Crédit Mutuel LA banque à qui parler — www.stade-record.fr — SPORTS AKILEINE

RÈGLEMENT DU CROSS DE NEUILLY SUR MARNE

LIEU : Parc du croissant vert (dit des 33 hectares), rue Hippolyte Pina, Neuilly-sur-Marne

ACCES

En Voiture

Accès Nord : Stationnement rue Hippolyte Pina et parking du gymnase H Deglane (voitures particulières **car interdit**)
Accès Sud : RN 34 Stationnement Parking près de la jardinerie (voitures)
Accès Ouest : Rue Albert Camus (**Bus obligatoire** et voitures)

En RER

RER A Station Neuilly-Plaisance, RER E Station Gagny ou Le Chénay-Gagny

En BUS

Accès Nord Lignes 203, 214, 303 : Arrêt « Rue des Pommiers »
Accès Sud Ligne 113 : Arrêt « Blancheville »
Accès Nord et Ouest Ligne 127 : Arrêt Ile de France

ENGAGEMENT

Catégories jeunes jusqu'à Minimes inclus: gratuit
Autres catégories : 6€ avant le 6 décembre, 9 € sur place.
Forfait club à partir de 25 inscrits : 100 € avant le 5 décembre. (Pas de forfait sur place)
Chèque à l'ordre de NEUILLY SUR MARNE ATHLETISME
Championnat Départementaux de cross court : Inscription gratuite. Licencier FFA Obligatoire.

ASSURANCE

- **Responsabilité civile** : Le club organisateur est couvert par son assurance responsabilité civile.
- **Individuelle Accident** : Les licenciés bénéficient d'une assurance liée à leur licence. Il incombe aux autres concurrents de s'assurer personnellement. Tout participant non licencié FFA devra fournir un certificat médical de non contre-indication à la pratique de l'athlétisme ou de la course à pied en compétition datant de moins d'un an. Attention : Depuis le 1er septembre 2007, les licences des autres fédérations sportives (à l'exception des licences FSGT, FCGT, UFOLEP Athlétisme et UNSS) ne sont plus valides pour participer à une épreuve FFA.
- L'organisateur décline toute responsabilité en cas de défaillance due à un mauvais état de santé et/ou d'accident survenu sur le parcours. Les mineurs participent sous l'entière responsabilité de leurs parents ou de leur club.
- La couverture médicale sera assurée par la Croix Blanche.

SECURITE-CIRCULATION : Des commissaires de course seront présents sur le parcours pour assurer la sécurité et effectuer les contrôles permettant la bonne régularité des épreuves.

DOSSARDS : Retrait des dossards sur place le dimanche matin à partir de 8h dans le parc du croissant vert.

VESTIAIRES : Vestiaires communs non gardés.

RESULTATS : Sur place après les épreuves et sur les sites Internet de la FFA (www.athle.com,logica) et du club (www.nsmathle.fr).

RECOMPENSES à tous les arrivants

EA à MI	Coupes aux 3 premiers de chaque catégorie, médailles à tous les arrivants
CA	Coupes et lots aux 3 premiers de chaque catégorie, souvenir à tous les arrivants
JU et ES	Coupes et lots aux 3 premiers de chaque catégorie, souvenir à tous les arrivants.
ESF, SEF, VEF	Coupes aux 3 premières de chaque catégorie. Primes aux 3 premières du classement scratch (150€, 100€, 50€). Souvenir à toutes les arrivantes. Prime de 300€ à la 1ere équipe (3 classées d'un même club).
ESH, SEH, VEH	Coupes aux 3 premiers de chaque catégorie. Primes aux 3 premiers du classement scratch (200€, 150€, 100€). Souvenir à tous les arrivants. Prime de 400€ à la 1ere équipe (4 classés d'un même club).
Cross court H/F	Récompense aux 3 premiers scratch

ATTENTION : Au cours d'un Championnat, la participation d'un même athlète dans la même journée au cross long et au cross court est interdite.

PROGRAMME DU CROSS

Course	Catégorie	Horaire	Distance	Parcours
1	BEF	10H00	2070 m	Dep +1PB + Arr
2	BEG	10H20	2070 m	Dep + 1 PB + Arr
3	MIF	10H40	3040 m	Dep + 1 MB + Arr
4	MIG/CAF	11H00	3660 m	Dep + 1 GB + Arr
5	EAF	11H25	1000 m	Dep + Arr
6	EAG	11H35	1000 m	Dep + Arr
7	POF	11H50	1000 m	Dep + Arr
8	POG	12H05	1000 m	Dep + Arr
9	CAG/JUF	12H20	4100 m	Dep + 1 PB + 1MB + Arr
10	JUH/ESF/SEF/VEF	12H45	4730 m	Dep + 1 PB + 1GB + Arr
11	C.C.F	13H20	3040 m	Dep + 1 MB + Arr
12	ESH/SEH/VEH	13H40	8310 m	Dep + 1 MB + 2GB + Arr
13	C.C.H	14H25	3660 m	Dep + 1 GB + Arr
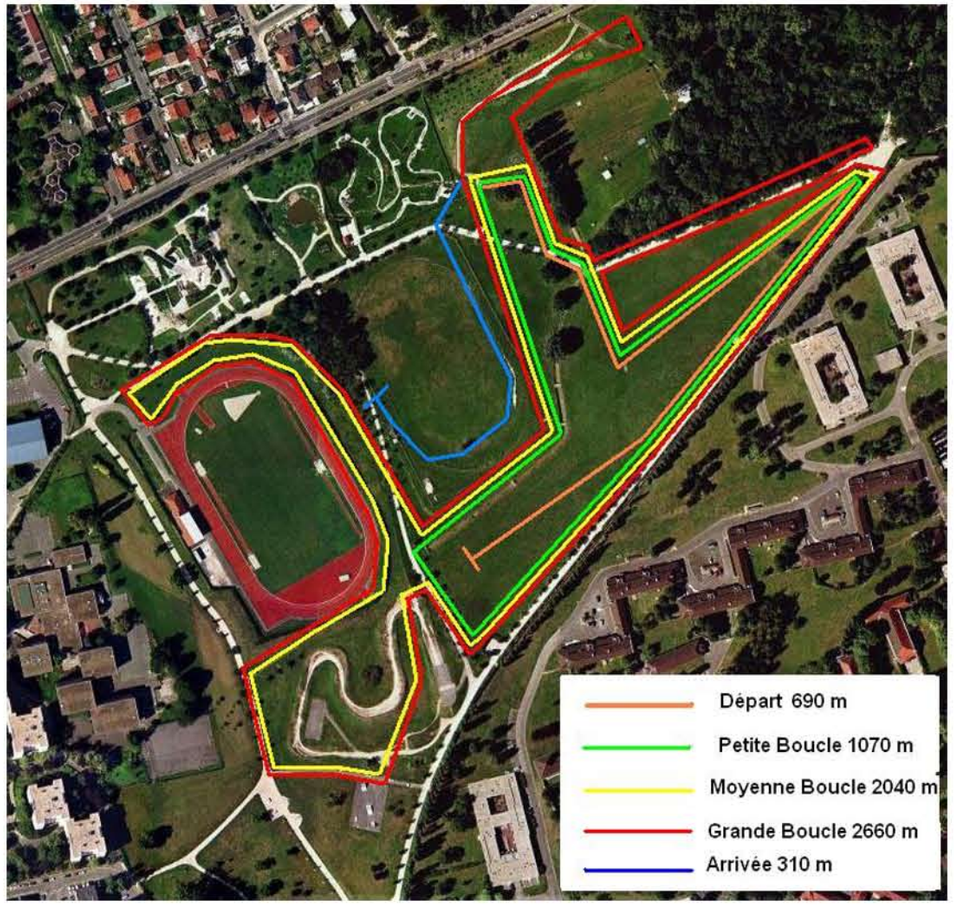
PLAN DU PARCOURS